

# Catálogo Productos

## Jun 2026



FRESCA DOS



## PARGO ENTERO

**Talla(s):**

1/2-3/4 & 1-2 lb

**Presentación:**

Entero congelado, eviscerado, con escamas

**Empaque:**

Granel, 10 kg Caja Master

12 x 800 g, 9.6 kg Caja Master

**Metodo de Captura:**

Silvestre

**Certificacion Food Safety:**

FSSC 22000, HACCP



## PARGO FILETE

**Talla(s):**

500-1500 g

**Presentación:**

Con piel, con escamas

**Empaque:**

Al vacío, 10 kg Caja Master

**Metodo de Captura:**

Silvestre

**Certificacion Food Safety:**

FSSC 22000, HACCP

## PARGO PORCION

**Talla(s):**

170-220 g

**Presentación:**

Con piel, con escamas, sin espinas

**Empaque:**

Granel, 10 kg Caja Master

20 x 500 g, 10 kg Caja Master

**Metodo de Captura:**

Silvestre

**Certificacion Food Safety:**

FSSC 22000, HACCP



## ATUN LOMO

**Talla(s):**

1-2 kg, 2-5 kg

**Presentación:**

Cong. individual, sin piel, sin espinas

**Empaque:**

Al vacío, 25 kg Caja Master

**Metodo de Captura:**

Silvestre

**Certificacion Food Safety:**

BRC, HACCP

**Sostenibilidad:**

MSC

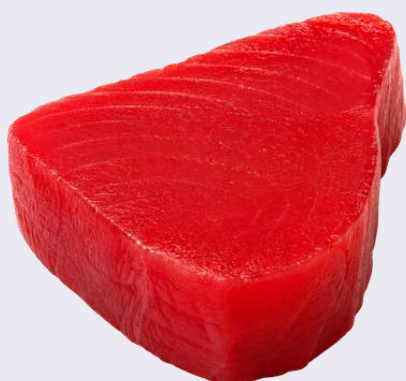
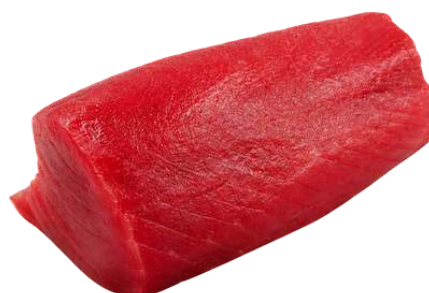

## ATUN MEDALLON

**Talla(s):**

100-200 g,

**Presentación:**

Sin piel, sin espinas

**Empaque:**

Al vacío, 10 kg Caja master

Al vacío, 20 x 500 g, 10 kg Caja Master

**Metodo de Captura:**

Silvestre

**Certificacion Food Safety:**

BRC, HACCP

**Sostenibilidad:**

MSC

## ATUN MINI MEDALLON

**Talla(s):**

40-100 g

**Presentación:**

Cong. individual, sin piel, sin espinas

**Empaque:**

20 x 500 g, 10 kg Caja Master

**Metodo de Captura:**

Silvestre

**Certificacion Food Safety:**

BRC, HACCP

**Sostenibilidad:**

MSC



## ATUN CUBITOS (POKE)

**Talla(s):**

2 x 2 cm

**Presentación:**

Cong. individual, sin piel, sin espinas

**Empaque:**

20 x 500 g, 10 kg Caja Master

**Metodo de Captura:**

Silvestre

**Certificacion Food Safety:**

BRC, HACCP

**Sostenibilidad:**

MSC

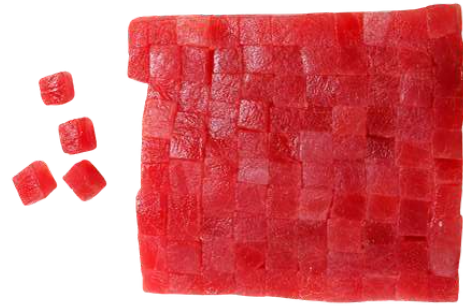

## ATUN BURGER

**Talla(s):**

100 g / pieza

**Presentación:**

Cong. individual, sin piel, sin espinas

**Empaque:**

100 x 100 g, 10 kg Caja Master

**Metodo de Captura:**

Silvestre

**Certificacion Food Safety:**

BRC, HACCP

## ATUN CARPACCIO

**Talla(s):**

S/T

**Presentación:**

Sin piel, sin espinas

**Empaque:**

100 x 100 g, 10 kg Caja Master

**Metodo de Captura:**

Silvestre

**Certificacion Food Safety:**

BRC, HACCP



## MARLIN BLANCO LOMO

**Talla(s):**

2-4 kg

**Presentación:**

Cong. a bordo, cong. individual, sin piel, sin espinas, sin línea de sangre

**Empaque:**

Al vacío, 10 kg Caja Master

**Metodo de Captura:**

Silvestre

**Certificacion Food Safety:**

BRC, HACCP



## MARLIN BLANCO SAKU

**Talla(s):**

200-300 g, 300-500 g,

**Presentación:**

Cong. individual, sin piel, sin espinas, sin línea de sangre

**Empaque:**

Al vacío, 10 kg Caja Master

**Metodo de Captura:**

Silvestre

**Certificacion Food Safety:**

BRC, HACCP

## MARLIN BLANCO MEDALLON

**Talla(s):**

100-120 g, 120-140 g, +140 g

**Presentación:**

Cong. a bordo, cong. individual, sin piel, sin espinas

**Empaque:**

Al vacío, 10 kg Caja Master

**Metodo de Captura:**

Silvestre

**Certificacion Food Safety:**

BRC, HACCP



## DORADO FILETE

**Talla(s):**

1-2 kg

**Presentación:**

Cong. individual, con/sin piel, sin espinas

**Empaque:**

Al vacío, 10 kg Caja Master

**Metodo de Captura:**

Silvestre

**Certificacion Food Safety:**

FSSC 22000, HACCP



## DORADO CHULETAS

**Talla(s):**

100-200 g

**Presentación:**

Cong. individual, con piel, con hueso

**Empaque:**

10 x 1 kg, 10 kg Caja Master

**Metodo de Captura:**

Silvestre

**Certificacion Food Safety:**

FSSC 22000, HACCP

## DORADO PORCION

**Talla(s):**

100-200 g

**Presentación:**

Cong. individual, sin piel, sin espinas

**Empaque:**

:Al vacío, 10 kg Caja Master

Al vacío, 20 x 500 g, 10 kg Caja Master

**Metodo de Captura:**

Silvestre

**Certificacion Food Safety:**

FSSC 22000, HACCP



## CORVINA AGUADA FILETE

**Talla(s):**

120-150 g

**Presentación:**

Sin piel, sin espinas

**Empaque:**

10 x 1 kg, 10 kg Caja Master

**Metodo de Captura:**

Silvestre

**Certificacion Food Safety:**

FSSC 22000, HACCP



## CORVINA REINA FILETE

**Talla(s):**

500-1500 g

**Presentación:**

Cong. individual, con piel, sin espinas

**Empaque:**

Al vacio, 10 kg Caja Master

**Metodo de Captura:**

Silvestre

**Certificacion Food Safety:**

FSSC 22000, HACCP

## CORVINA DORADA FILETE

**Talla(s):**

500-1500 g

**Presentación:**

Cong. individual, con piel, sin espinas

**Empaque:**

Al vacio, 10 kg Caja Master

**Metodo de Captura:**

Silvestre

**Certificacion Food Safety:**

FSSC 22000, HACCP



## CORVINA TROZOS

**Presentación:**

Cong. individual, sin piel, sin espinas

**Empaque:**

10 x 1 kg, 10 kg Caja Master

**Metodo de Captura:**

Silvestre

**Certificacion Food Safety:**

FSSC 22000, HACCP



## MACARELA CHULETA

**Talla(s):**

100-200 g

**Presentación:**

Cong. individual, con piel, sin espinas

**Empaque:**

20 x 500 g, 10 kg Caja Master

**Metodo de Captura:**

Silvestre

**Certificacion Food Safety:**

FSSC 22000, HACCP

## MACARELA PORCION

**Presentación:**

Cong. individual, sin piel, sin espinas

**Empaque:**

20 x 500 g, 10 kg Caja Master

**Metodo de Captura:**

Silvestre

**Certificacion Food Safety:**

FSSC 22000, HACCP



## ROBALO FILETE



**Talla(s):**

500-1500 g

**Presentación:**

Cong. individual, con piel, con escamas, sin espinas

**Empaque:**

Al vacío, 10 kg Caja Master

**Metodo de Captura:**

Silvestre

**Certificacion Food Safety:**

FSSC 22000, HACCP



## ROBALO FILETE

**Presentación:**

Cong. individual, sin piel, sin espinas

**Empaque:**

Al vacío, 10 kg Caja Master

20 x 500 g, 10 kg Caja Master

**Metodo de Captura:**

Silvestre

**Certificacion Food Safety:**

FSSC 22000, HACCP

## ROBALO PORCION



**Talla(s):**

100-200 g

**Presentación:**

Cong. individual, con piel, con escamas, sin espinas

**Empaque:**

Granel, 10 kg Caja Master

20 x 500 g, 10 kg Caja Master

**Metodo de Captura:**

Silvestre

**Certificacion Food Safety:**

FSSC 22000, HACCP



## PESCADO MIXTO ENTERO

**Talla(s):**

200-400 g

**Presentación:**

Cong. individual, con piel, sin espinas

**Empaque:**

10 x 1 kg, 10 kg Caja Master

15 x 600 g, 9 kg Caja Master

**Metodo de Captura:**

Silvestre

**Certificacion Food Safety:**

FSSC 22000, HACCP



## PESCADO MIXTO HUESOS

**Presentación:**

Cong. individual

**Empaque:**

10 x 1 kg, 10 kg Caja Master

**Metodo de Captura:**

Silvestre

**Certificacion Food Safety:**

FSSC 22000, HACCP

## PANGASIO (BASA) FILETES

**Presentación:**

Cong. individual, sin piel, sin espinas

**Empaque:**

22 x 454 g. 9.99 kg Caja Master

7 x 2300 g. 16.1 kg Caja Master

**Metodo de Captura:**

Cultivo

**Certificacion Food Safety:**

FSSC 22000, HACCP

**Sostenibilidad:**

BAP



## CONGRIO FILETE



**Talla(s):**

700-1500 g

**Presentación:**

Congelado, con piel, sin espinas

**Empaque:**

Al vacío, 10 kg Caja Master

**Metodo de Captura:**

Silvestre

**Certificacion Food Safety:**

FSSC 22000, HACCP



## CONGRIO FILETE

**Talla(s):**

1000-3000 g

**Presentación:**

Sin piel, sin espinas

**Empaque:**

Al vacío, 10 kg Caja Master

**Metodo de Captura:**

Silvestre

**Certificacion Food Safety:**

FSSC 22000, HACCP



## CONGRIO PORCION



**Talla(s):**

100-200 g

**Presentación:**

Cong. individual, sin piel, sin espinas

**Empaque:**

Granel, 10 kg Caja Master

20 x 500 g, 10 kg Caja Master

**Metodo de Captura:**

Silvestre

**Certificacion Food Safety:**

FSSC 22000, HACCP



## TRUCHA FILETE

**Talla(s):**

700-1000 g

**Presentación:**

Cong. individual, con piel, sin espinas

**Empaque:**

Al vacío, 10 kg Caja Master

**Metodo de Captura:**

Cultivado

**Certificacion Food Safety:**

BRC, HACCP

**Sostenibilidad:**

GlobalG.A.P. (GGN), NSF Free Antibiotics



## TRUCHA CHULETA

**Talla(s):**

100-200 g

**Presentación:**

Cong. individual, con piel, con hueso

**Empaque:**

10 x 1 kg, 10 kg Caja Master

**Metodo de Captura:**

Cultivado

**Certificacion Food Safety:**

BRC, HACCP

**Sostenibilidad:**

GlobalG.A.P. (GGN), NSF Free Antibiotics

## TRUCHA PORCION

**Talla(s):**

100-200 g

**Presentación:**

Cong. individual, con piel, sin espinas

**Empaque:**

20 x 500 g, 10 kg Caja Master

**Metodo de Captura:**

Cultivo

**Certificacion Food Safety:**

BRC, HACCP

**Sostenibilidad:**

GlobalG.A.P. (GGN), NSF Free Antibiotics



## TILAPIA ENTERA

**Talla(s):**

250-550 g

**Presentación:**

Congelado entera, eviscerada, descamada

**Empaque:**

8 x 1.36 kg, 10.88 kg Caja Master

**Metodo de Captura:**

Cultivado

**Certificacion Food Safety:**

BRC,, HACCP

**Sostenibilidad:**

BAP



## TILAPIA FILETE



**Talla(s):**

2-3 oz, 3-5 oz, 5-7 oz, 7-9 oz

**Presentación:**

Cong. individual, sin piel, sin espinas

**Empaque:**

Al vacío, 4.54 kg Caja Master

Al vacío, 22 x 454 g, 9.99 kg Caja Master

Al vacío, 17 x 650 g, 11.05 kg Caja Master

Al vacío, 6 x 1.5 kg, 9 kg Caja Master

Al vacío, 4 x 2.3 kg, 9.2 kg Caja Master

**Metodo de Captura:**

Cultivado

**Certificacion Food Safety:**

FSSC 22000, HACCP

**Sostenibilidad:**

BAP

## TILAPIA PANCITAS



**Presentación:**

Cong. individual, sin piel, sin espinas

**Empaque:**

10 x 1 kg, 10 kg Caja Master

20 x 500 g, 10 kg Caja Master

**Metodo de Captura:**

Cultivo

**Certificacion Food Safety:**

BRC,, HACCP

**Sostenibilidad:**

BAP



MAFISCOOS



## CALAMAR TUBO

**Talla(s):**

U4-U5

**Presentación:**

Cong. individual, limpio

**Empaque:**

10 x 1 kg, 10 kg Caja Master

**Metodo de Captura:**

Cultivado

**Certificacion Food Safety:**

FSSC 22000, HACCP



## CALAMAR AROS

**Presentación:**

Cong. individual, sin piel

**Empaque:**

10 x 1 kg, 10 kg Caja Master

22 x 454 g, 9.99 Caja Master

**Metodo de Captura:**

Silvestre

**Certificacion Food Safety:**

FSSC 22000, HACCP

## CALAMAR TENTACULOS

**Talla(s):**

2 x 2 cm

**Presentación:**

Cong. individual, sin piel, trozos estilo pulpo

**Empaque:**

10 x 1 kg, 10 kg Caja Master

**Metodo de Captura:**

Silvestre

**Certificacion Food Safety:**

FSSC 22000, HACCP



## CALAMAR POTA TROZOS

**Talla(s):**

2 x 2 cm

**Presentación:**

Cong. individual, sin piel

**Empaque:**

10 x 1 kg, 10 kg Caja Master

**Metodo de Captura:**

Silvestre

**Certificacion Food Safety:**

FSSC 22000, HACCP



## PULPO ENTERO

**Talla(s):**

500-1000 g

**Presentación:**

Cong. individual, estilo flor

**Empaque:**

Granel, 10 kg Caja Master

20 x 500 g, 10 kg Caja Master

**Metodo de Captura:**

Silvestre

**Certificacion Food Safety:**

FSSC 22000, HACCP

## JAIBA ENTERA

**Presentación:**

Cong. individual

**Empaque:**

50 x 200 g, 10 kg Caja Master

**Metodo de Captura:**

Silvestre

**Certificacion Food Safety:**

FSSC 22000, HACCP



## ALMEJA ENTERA

**Presentación:**

Cong. individual, limpio

**Empaque:**

Al vacío, 10 x 1 kg, 10 kg Caja Master  
22 x 454 g, 9.99 kg Caja Master

**Metodo de Captura:**

Cultivado

**Certificacion Food Safety:**

FSSC 22000, HACCP

**Sostenibilidad:**

ASC



## ALMEJA NAVAJA

**Presentación:**

Cong. bloque, precocido

**Empaque:**

Al vacío, 10 x 1 kg, 10 kg Caja Master

**Metodo de Captura:**

Silvestre

**Certificacion Food Safety:**

FSSC 22000, HACCP

## MEJILLON AZUL MEDIA CONCHA

**Presentación:**

Cong. individual, precocido, media concha

**Empaque:**

10 x 1 kg, 10 kg Caja Master

**Metodo de Captura:**

Cultivo

**Certificacion Food Safety:**

FSSC 22000, HACCP

**Sostenibilidad:**

ASC



## LANGOSTA COLA

**Talla(s):**

150-200 g, +200 g

**Presentación:**

Cong. individual

**Empaque:**

Granel, 10 kg Caja Master

Doypack, 10 kg Caja Master

**Metodo de Captura:**

Silvestre

**Certificacion Food Safety:**

FSSC 22000, HACCP



## CAMARON BLANCO (JUMBO)

**Talla(s):**

U-10, U-12

**Presentación:**

Cong. individual, PDT0 (con cola)

**Empaque:**

10 x 1 kg, 10 kg Caja Master

**Metodo de Captura:**

Silvestre

**Certificacion Food Safety:**

FSSC 22000, HACCP

## CAMARON ROJO (PINKY)

**Talla(s):**

41-50, 51-60, 61-70

**Presentación:**

Cong. individual, PD

**Empaque:**

10 x 1 kg, 10 kg Caja Master

**Metodo de Captura:**

Silvestre

**Certificacion Food Safety:**

FSSC 22000, HACCP



## MEJILLON CHILENO CARNE

**Presentación:**

Cong. individual, sin concha

**Empaque:**

Al vacío, 10 kg

**Método de Captura:**

Cultivado

**Certificación Food Safety:**

BRC, HACCP

**Sostenibilidad:**

BAP,

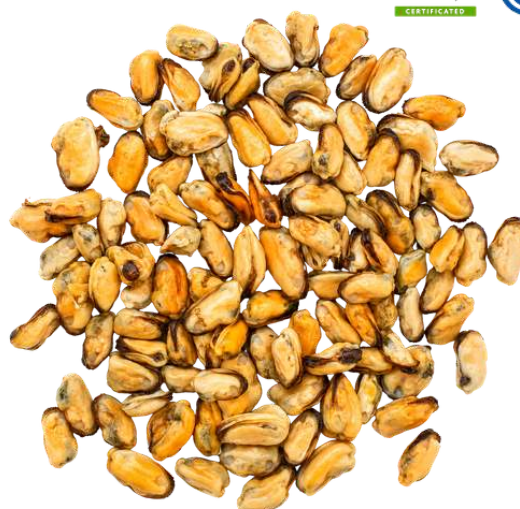

## OSTRA ENTERA

**Presentación:**

Cong. individual, con concha, limpio

**Empaque:**

Granel, 10 kg Caja Master

20 x 500 g, 10 kg Caja Master

**Método de Captura:**

Cultivado

**Certificación Food Safety:**

FSSC 22000, HACCP

## MIX DE MARISCOS

**Presentación:**

Calamar, mejillon, almeja, surimi

**Empaque:**

22 x 454 g, 9.99 kg Caja Master

10 x 1 kg, 10 kg Caja Master

6 x 1.5 kg, 9 kg Caja Master

**Certificación Food Safety:**

FSSC 22000, HACCP



# CAMARON CULTIVO CRUDO



## Cong. Individual, Pelado, Desvenado, Sin Cola

TAMAÑO	CANT. POR LB	EMPAQUE	CAJA MASTER
GRANDE	26-30	8 x 2.5 kg	20 kg
		10 x 1 kg	10 kg
	36-40	8 x 2.5 kg	20 kg
MEDIANO	41-50	8 x 2.5 kg	20 kg
	51-60	8 x 2.5 kg	20 kg
		10 x 1 kg	10 kg
PEQUEÑO	61-70	8 x 2.5 kg	20 kg
	71-90	8 x 2.5 kg	20 kg

# VALLOFRAG





## CALAMAR TENTACULOS

**Presentación:**

Cong. individual, precocido

**Empaque:**

10 x 1 kg, 10 kg Caja Master

**Metodo de Captura:**

Silvestre

**Certificacion Food Safety:**

BRC, HACCP



## CALAMAR AROS EMPANIZADOS

**Presentación:**

Cong. individual, prefrito, apanado crispy

**Empaque:**

16 x 500 g, 8 kg Caja Master

**Metodo de Captura:**

Silvestre

**Certificacion Food Safety:**

BRC, HACCP

## TILAPIA FILETE EMPANIZADO

**Presentación:**

Cong. individual, prefrito, sin piel, sin espinas, apanado crispy

**Empaque:**

22 x 454 g, 9.99 kg Caja Master

**Metodo de Captura:**

Cultivo

**Certificacion Food Safety:**

BRC, HACCP



## TRUCHA AHUMADA

**Presentación:**

Sin espinas, sin piel, pre-rebanado

**Empaque:**

Al vacío, 50 x 200 g, 10 kg Caja Master

**Metodo de Captura:**

Cultivado

**Certificacion Food Safety:**

BRC, HACCP

**Sostenibilidad:**

GlobalG.A.P. (GGN)



## SURIMI PALITOS

**Descripción:**

Imitación Carne de Cangrejo

**Empaque:**

Bolsa zip, 20 x 250 g, 5 kg Caja Master

**Certificacion Food Safety:**

BRC, HACCP

**Sostenibilidad:**

MSC

## KANIKAMA PREMIUM

**Descripción:**

Imitación Carne de Cangrejo

**Empaque:**

Al vacío, 20 x 220 g, 4.4 kg Caja Master

**Certificacion Food Safety:**

BRC, HACCP

**Sostenibilidad:**

MSC



S  
O  
C  
I  
E  
T  
Y



## BACALAO SAI THE TROZOS

**Presentación:**

Seco, salado

**Empaque:**

30 x 250 g, 7.5 kg Caja Master

**Metodo de Captura:**

Silvestre

**Certificacion Food Safety:**

FSSC 22000, HACCP



# TEMPORADA

## CAMARON ENTERO

**Presentación:**

Seco, sin cabeza, sin cáscara

**Empaque:**

50 x 100 g, 5 kg Caja Master

**Metodo de Captura:**

Silvestre

**Certificacion Food Safety:**

BRC, HACCP





MARISCOS

### CAMARÓN CULTIVO

Crudo | PD | Talla variada

22 x 454 g | 9.99 kg Caja Master  
10 x 1 kg | 10 kg Caja Master



MARISCOS

### CAMARÓN CULTIVO

Crudo | PD | Talla 51-60

10 x 1 kg | 10 kg Caja Master



MARISCOS

### CAMARÓN CULTIVO

Crudo | PD | Talla 26-30

10 x 1 kg | 10 kg Caja Master



MARISCOS

### CAMARÓN CULTIVO

Cocido | PD | Pequeño

20 x 500 g | 10 kg Caja Master



MARISCOS

### CAMARÓN CULTIVO

Cocido | PD | Mediano

20 x 500 g | 10 kg Caja Master



MARISCOS

### CAMARÓN CULTIVO

Cocido | PD | Grande

20 x 500 g | 10 kg Caja Master



MARISCOS

### CAMARÓN JUMBO

Crudo | PDTO | U10-U12

20 x 500 g | 10 kg Caja Master



MARISCOS

### CAMARÓN SECO

Crudo | Sin cáscara | Talla variada

50 x 100 g | 5 kg Caja Master



MARISCOS

### MIX DE MARISCOS

Crudo

22 x 454 g | 9.99 kg Caja Master  
20 x 1 kg | 10 kg Caja Master  
6 x 1.5 kg | 9 kg Caja Master





MARISCOS

## ALMEJA

Crudo | PD | Talla variada

22 x 454 g | 9.99 kg Caja Master  
10 x 1 kg | 10 kg Caja Master



MARISCOS

## MEJILLON CHILENO

Precocido | Carne

10 x 1 kg | 10 kg Caja Master



MARISCOS

## JAIBA

Crudo | PD | Talla 26-30

10 x 1 kg | 10 kg Caja Master



MARISCOS

## CALAMAR

Crudo | Aros

22 x 454 g | 9.99 kg Caja Master



MARISCOS

## CALAMAR

Empanizado | Aros

20 x 500 g | 10 kg Caja Master



MARISCOS

## CALAMAR

Precocido | Tentáculos

20 x 500 g | 10 kg Caja Master



MARISCOS

## PULPO

Crudo | PDTO | U10-U12

20 x 500 g | 10 kg Caja Master



MARISCOS

## OSTRAS

Crudo | Sin cáscara | Talla variada

50 x 100 g | 5 kg Caja Master



MARISCOS

## LANGOSTA COLA

Crudo | Talla variada

Peso variable | 10 kg Caja Master





PESCADOS

### TILAPIA CULTIVO

Crudo | Filete Unitario

20 x 85 g | 4.54 kg Caja Master



PESCADOS

### TILAPIA CULTIVO

Crudo | Filetes

17 x 650 g | 16.1 kg Caja Master  
6 x 1500 g | 9 kg Caja Master  
4 x 2300 g | 9.2 kg Caja Master



PESCADOS

### TILAPIA CULTIVO

Crudo | Filetes

4.54 kg Caja Master



PESCADOS

### TILAPIA CULTIVO

Crudo | Pancitas

20 x 500 g | 10 kg Caja Master



PESCADOS

### TILAPIA CULTIVO

Crudo | Entero

8 x 1.36 kg | 10.88 kg Caja Master



PESCADOS

### BASA CULTIVO

Crudo | Filetes

20 x 500 g | 10 kg Caja Master  
7 x 2300 g | 16.1 kg Caja Master



PESCADOS

### TRUCHA CULTIVO

Crudo | Filete

Peso variable | 10 kg Caja Master



PESCADOS

### TRUCHA CULTIVO

Crudo | Porcion

20 x 500 g | 10 kg Caja Master



PESCADOS

### TRUCHA CULTIVO

Ahumado | Rebanadas (Carpaccio)

25 x 200 g | 5 kg Caja Master





PESCADOS

## PARGO

Crudo | Entero

12 x 800 g | 9.6 kg Caja Master



PESCADOS

## PARGO

Crudo | Filete

Peso variable | 10 kg Caja Master



PESCADOS

## PARGO

Crudo | Porciones

20 x 500 g | 10 kg Caja Master



PESCADOS

## ATUN

Crudo | Medallones

20 x 500 g | 10 kg Caja Master



PESCADOS

## CONGRIO

Crudo | Filetes

Peso variable | 10 kg Caja Master



PESCADOS

## CONGRIO

Crudo | Porciones

20 x 500 g | 10 kg Caja Master



PESCADOS

## CORVINA

Crudo | Filetes

20 x 500 g | 10 kg Caja Master



PESCADOS

## CORVINA DORADA

Crudo | Filete

Peso variable | 10 kg Caja Master



PESCADOS

## DORADO

Crudo | Porciones

20 x 500 g | 10 kg Caja Master





PESCADOS

## MACARELA

Crudo | Chuletás

20 x 500 g | 10 kg Caja Master



PESCADOS

## MACARELA

Crudo | Filetes

20 x 500 g | 10 kg Caja Master



PESCADOS

## ROBALO

Crudo | Filete con piel

Peso variable | 10 kg Caja Master



PESCADOS

## ROBALO

Crudo | Filetes sin piel

20 x 500 g | 10 kg Caja Master



PESCADOS

## PESCADO MIXTO

Crudo | Entero

15 x 600 g | 9 kg Caja Master



PESCADOS

## PESCADO MIXTO

Crudo | Huesos

10 x 1 kg | 10 kg Caja Master



PESCADOS

## BACALAO "SAITHE"

Seco y salado | Trozos

30 x 250 g | Caja Master 7.5 kg



PESCADOS

## SURIMI

Imitación carne de cangrejo

20 x 250 g | 10 kg Caja Master



PESCADOS

## KANIKAMA

Imitación carne de cangrejo | Premium

20 x 220 g | 4.4 kg Caja Master





EL COCAL, PUNTARENAS  
TEL: +506 2661-3926  
E-MAIL: [INFO@DELIMARCR.COM](mailto:INFO@DELIMARCR.COM)  
[www.delimarcr.com](http://www.delimarcr.com)